

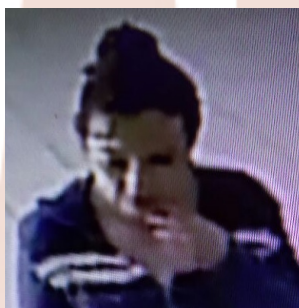

**N N PALMA MOLINA**

**FECHA DE NACIMIENTO:** 21/02/2017  
**EDAD:** 1 día  
**GÉNERO:** Masculino  
**FECHA DE LOS HECHOS:** 22/02/2017  
**LUGAR DE LOS HECHOS:** GUACHOCHI, CHIHUAHUA.  
**NACIONALIDAD:** MEXICANA  
**CABELLO:** Sin dato  
**COLOR:** Negro  
**COLOR DE OJOS:** Sin dato  
**ESTATURA:** 0.5 m  
**PESO:** 3 kg.  
**SEÑAS PARTICULARES:** Sin dato

**LOCALIZADO**



**Sospechoso**

**NOMBRE:**

Sin Dato

**SEÑAS PARTICULARES:**

CABELLO RUBIO

**RESUMEN DE HECHOS:**

EL 22 DE FEBRERO DE 2017, ÉL BEBE "N" "N" PALMA MOLINA, SE ENCONTRABA EN EL MUNICIPIO DE GUACHOCHI, CHIHUAHUA EN COMPAÑÍA DE SU MADRE CUANDO FUE SUSTRÁIDO POR UNA MUJER DE ENTRE 25 A 30 AÑOS DE EDAD, SIN QUE HASTA EL MOMENTO SE TENGA CONOCIMIENTO DE SU PARADERO. SE CONSIDERA QUE LA INTEGRIDAD DEL BEBÉ SE ENCUENTRA EN RIESGO TODA VEZ QUE PUEDE SER VÍCTIMA DE LA COMISIÓN DE UN DELITO.

**LADA SIN COSTO**

**01 800 00 854 00**